



Ministerio Coordinador
de **Desarrollo Social**

Erradicación Desnutrición Crónica Infantil de niños/as entre 0 y 5 años

Mecanismos para mejorar producción y consumo de alimentos





Ministerio Coordinador
de **Desarrollo Social**

COMPONENTES ESTRATEGIA ACCIÓN NUTRICIÓN

Componentes



Ministerio Coordinador
de **Desarrollo Social**



Ministerio
de **Salud Pública**



Ministerio
de **Inclusión
Económica y Social**



Ministerio
de **Desarrollo
Urbano y Vivienda**



Secretaría Nacional
del **Agua**



Ministerio
de **Agricultura, Ganadería,
Acuacultura y Pesca**



Ministerio
de **Relaciones
Laborales**



Ministerio
del **Deporte**



Ministerio
de **Educación**

Acceso a Servicios

Hábitat Saludable

Hábitos de Consumo



MECANISMOS PARA MEJORAR PRODUCCIÓN Y CONSUMO DE ALIMENTOS

OBJETIVOS

Mejorar la calidad y diversidad del consumo de alimentos

Mejorar el conocimiento de prácticas nutricionales saludables

Fortalecer la producción de alimentos de pequeños productores

MECANISMOS

Programa: Innovación tecnológica y productividad agrícola

PROALIMENTOS: Mecanismo estatal de compra de alimentos

SISTEMAS DE ACOMPAÑAMIENTO FAMILIAR Y CONSEJERIA NUTRICIONAL:

- Acompañamiento familiar: Plan Familia, Creciendo con nuestros hijos
- Consejería: Servicios de Salud, Comités de Salud,



Ministerio Coordinador
de **Desarrollo Social**



Ministerio
de **Agricultura, Ganadería,
Acuicultura y Pesca**

PROGRAMA: INNOVACIÓN TECNOLÓGICA PARTICIPATIVA Y PRODUCTIVIDAD AGRÍCOLA

COMPONENTES	RESULTADOS ESPERADOS	INVERSION
Innovación tecnológica	324.830 ha, han mejorado su rendimiento en un 50% promedio, al 2017.	170.333.225,40
	40% de la producción vinculada a agricultura familiar accede a mercados, al 2017.	
	31.214 Ha con riego parcelario tecnificado, al 2017.	
	Familias participantes mejoran su producción para el autoconsumo	
Asistencia técnica y capacitación	223.321 familias capacitadas, mediante procesos continuos y permanentes, en mejoramiento agroproductivo, al 2017.	90.676.216,58
	1.670 organizaciones se han fortalecido, socio organizativa y empresarialmente, al 2017.	
	726 técnicos/as capacitados/as en metodologías y tecnologías innovadoras.	
	Focalización del programa por familias en riesgo de desnutrición de acuerdo al Registro Social 2013-14	
Dotación de Infraestructura y equipamiento productivo	315 organizaciones agroproductivas, se han fortalecido con el mejoramiento de su infraestructura productiva, al 2017.	66.656.731,89
TOTAL		327.666.173,86



Hogares pobres con alta probabilidad de niñas y niños desnutridos:

Cantón Mera- Parroquia Shell

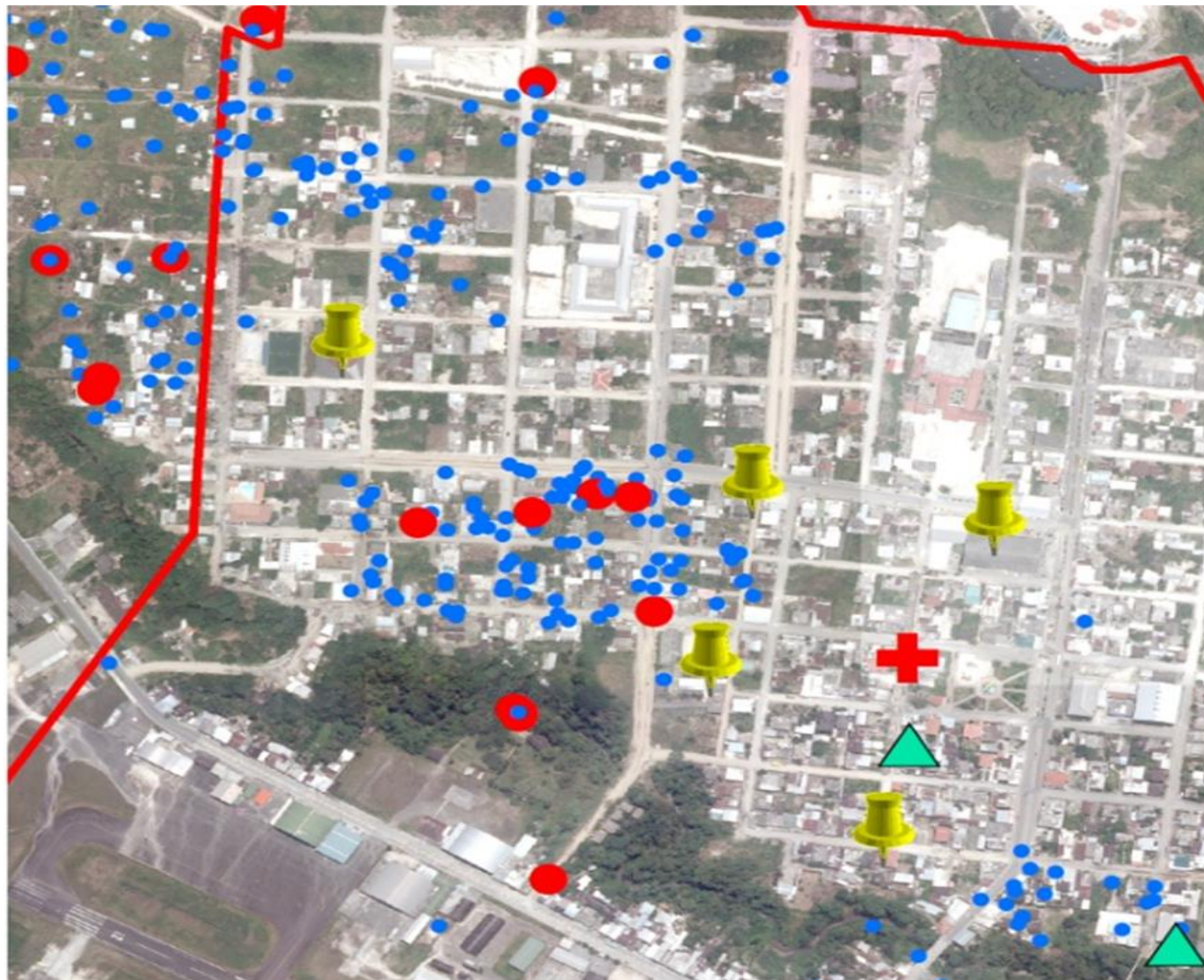

SIMBOLOGÍA

- LÍMITE PARROQUIAL
- Sin probabilidad de desnutrición crónica
- Con probabilidad de desnutrición crónica
- ÁREA AMANZANADA

SIMBOLOGÍA

- INSTITUCIONES EDUCATIVAS
- CENTROS DE SALUD
- CIBVs
- LÍMITE PARROQUIAL
- Sin probabilidad de desnutrición crónica
- Con probabilidad de desnutrición crónica
- ÁREA AMANZANADA

Variables para la estimación:

- Acceso a agua segura
- Acceso a servicios de salud
- Número de niñas y niños por hogar entre 0 y 5 años
- Piso de la vivienda
- Escolaridad de la madre
- Proxi consumo del hogar



Situación actual de compra de alimentos por el Estado y propuesta de cambio

POLÍTICA PRODUCTIVA

- Dispersión en la compra, no genera economías de escala
- Desarticulación producción y comercialización

INCLUSION

- Baja inclusión de pequeños y medianos productores en procesos de contratación pública
- Compras a distribuidores, intermediarios y mercados mayoristas

NUTRICIÓN E INOCUIDAD

- Menús y dietas no cumplen recomendaciones MSP
- Falta de herramientas para control de calidad e inocuidad de alimentos

INFRAESTRUCTURA Y LOGÍSTICA

- Falta de infraestructura adecuada para manejo y preservación de alimentos
- Falta de estandarización de tiempos de compra, costos elevados de transporte y almacenamiento



Ministerio Coordinador
de **Desarrollo Social**



Ministerio
de **Agricultura, Ganadería,
Acuacultura y Pesca**

Demanda pública actual consolidada

Ministerio	Centro de Atención	Población objetivo	Días de cobertura al año	Tiempos de Comida	Presupuesto persona/día USD.	Nro. Centros a nivel nacional	Personas atendidas por día	Presupuesto anual actual USD.
Ministerio de Inclusión Económica y Social-MIES	CIBVs Convenio	Niños/as entre 1 y 3 años	245	4	2,60	2.247	94.690	\$60.317.530,00
	CIBVs Directos	Niños/as entre 1 y 3 años	245	4	2,60	54	3.991	\$2.542.267,00
Ministerio de Justicia Derechos Humanos y Cultos- MJDHC	Centros de rehabilitación	Personas privadas de la libertad	365	3	2,50	67	25.827	\$23.567.137,50
Ministerio de Salud Pública -MSP	Hospitales	Pacientes	365	3 o 4	8,50	128	8.354	\$25.918.285,00
Ministerio de Defensa Nacional-MIDENA	Unidades militares	Militares	365	3	3,00	145	40.936	\$44.824.920,00
Ministerio de Educación*	Educación Inicial	Niños/as de 3 a 5 años	200	2	0,51	3.382	106.338	\$10.846.476,00
	Educación básica DESAYUNO	Niños/as de 5 a 14 años	200	1	0,17	16.462	1.597.087	\$54.300.958,00
	Educación básica REFRIGERIO		200	1	0,26	1.151	465.497	\$24.205.844,00
	Educación básica verpertino ALMUERZO		200	1	2,15	10	6.627	\$2.849.610,00
TOTAL						23.646	2.349.347	\$249.373.027,50

Se espera adquirir aproximadamente el 70% de los productos a pequeños productores



Ministerio Coordinador de Desarrollo Social



Ministerio de Agricultura, Ganadería, Acuacultura y Pesca

PROPUESTA DE CAMBIO (ejemplo): DESAYUNO para EDUCACIÓN GENERAL BÁSICA 5 A 14 AÑOS (1.5 MM BENEFICIARIOS)

DESAYUNO ACTUAL

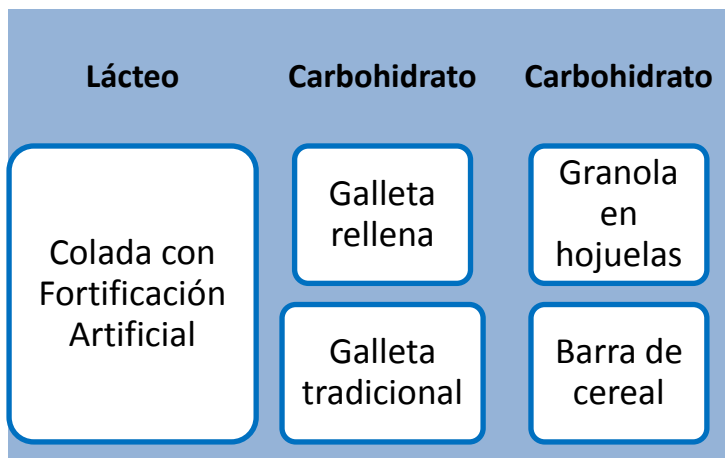

5 COMBINACIONES
0.19 USD/DIA NIÑO PRESUPUESTO UNITARIO

ENFOQUES DE CAMBIO

- Mejorar aporte de Vitaminas naturales, reducir grasa, carbohidratos y azúcar.
- Productos de mayor aceptación que generen mayor consumo en los niños
- Materias primas y productos nacionales
- Acceso a pequeños productores , PYMES y eliminar MONOPOLIOS.

PROPUESTA

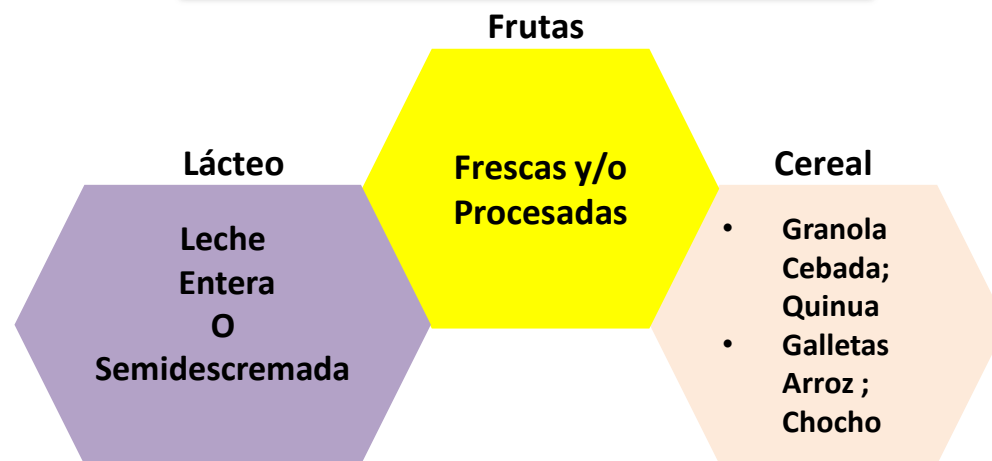

40 COMBINACIONES REGIONALIZADAS
(CICLO COSTA Y SIERRA)
0.45 USD/DIA NIÑO PRESUPUESTO PROMEDIO

RESULTADOS

- Dietas acorde a las recomendaciones nutricionales del MSP de acuerdo al grupo etario
- Dietas variadas que puedan generar mayor aceptación en el consumo (eficiencia en la inversión)
- Materias primas y productos 100% nacionales.
- Acceso a mercado para agricultores, Pymes. Fomento productivo y emprendimientos.