Boletín Informativo
Programa Mundial de Alimentos
HONDURAS

Febrero 2012

Presidente de La República Sr. Porfirio Lobo Encendido de Planta Procesadora de Granos

Planta Procesadora de Granos

Inauguración Planta Procesadora de Granos, Salamá, Olancho

El Presidente de la República Porfirio Lobo Sosa inauguro la Primera Planta Procesadora de Granos junto al Representante del PMA Miguel Barreto, y al Representante de la Unión Europea Peter Versteeg.

Esta Planta Procesadora está ubicada en la Asociación ASOPRANO y es parte del proceso de fortalecimiento de las Asociaciones de Pequeños Productores que ejecuta el Proyecto Compras para el Progreso/P4P del PMA en Honduras. Son 5 centros de procesamiento de Granos (Secadoras) que se estan construyendo en diferentes zonas del país con una inversión total de Lps. 16.736,278.18 – las cuales fueron construidas por empresas nacionales seleccionadas luego de un proceso de licitación conducido por PMA e IICA, quienes definieron técnicamente su ubicación a fin de prestar servicios a otros productores locales.

Las Plantas Procesadoras de Granos serán administradas por las siguientes Asociaciones de pequeños productores:

ASOPRANO (Salamá, Olancho) con capacidad de 900 quintales por ciclo
UNIOPROL (Jamastrán, El Paraíso) con capacidad de 900 quintales por ciclo
UNIOYOL (Yoro, Yoro) con capacidad de 600 quintales por ciclo
UNESSELL (Gracias, Lempira) con capacidad de 300 quintales por ciclo.
Fuente de Vida (San Gerónimo, Comayagua) con capacidad de 300 quintales por ciclo.

Luchando contra el Hambre en el Mundo

Sr. Miguel Barreto / Representante PMA — Sr. Porfirio Lobo Sosa / Presidente de la República — Sr. Peter Versteeg / Unión Europea

WFP
Programa Mundial de Alimentos
wfp.org/es

LUCHANDO CONTRA EL HAMBRE EN EL MUNDO
50 años
PARA LABRAR UN PORVENIR MEJOR

Boletín Informativo
Programa Mundial de Alimentos
HONDURAS

Febrero 2012

Bodega de Comayagua

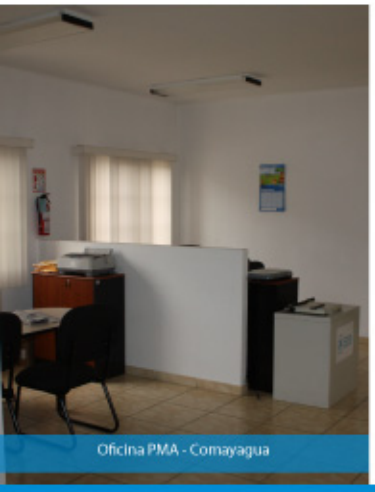

Oficina PMA - Comayagua

Inauguración Oficina y Bodega en Comayagua

En el año 2010, el PMA firmó un acuerdo de cooperación con el Instituto Hondureño de Mercadeo Agricola (IHMA) que incluyó una inversión de más de 5 millones de Lempiras para reconstruír la Bodega del IHMA en Comayagua y construir una oficina que brinde cobertura a sus operaciones en los Departamentos La Paz y Comayagua. La bodega cuenta con techos, pisos y estructuras nuevas, asi como extractores y equipos que permiten el almacenaje de alimentos en condiciones inocuas.

La Bodega del PMA en Comayagua tiene una extensión de 2,204 metros cuadrados y una capacidad de 4,500 Toneladas Métricas (100,000 quintales), lo cual representa el 17% de la capacidad de bodega del PMA en todo Honduras. Es la bodega del PMA más grande en América Central.

Por su presencia estratégica en el centro del país, en una zona dificilmente inundable y por su cercanía al Aeropuerto de Palmerola, esta bodega permite un manejo estratégico y una capacidad de almacenaje muy adecuado para responder salvando vidas en caso de presentarse una emergencia por desastres naturales en cualquier parte del país.

Luchando contra el Hambre en el Mundo

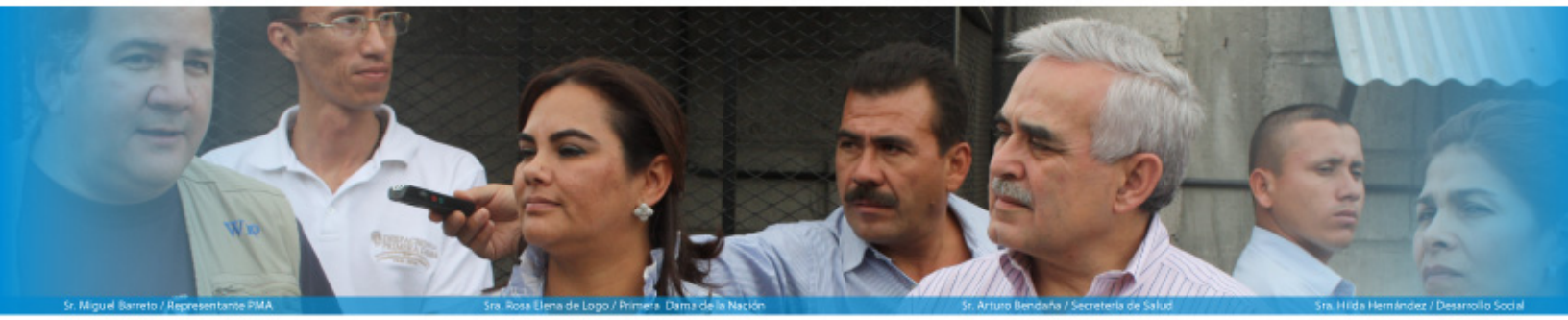

Sr. Miguel Barreto / Representante PMA — Sra. Rosa Elena de Lobo / Primera Dama de la Nación — Sr. Arturo Bendaña / Secretaría de Salud — Sra. Hilda Hernández / Desarrollo Social

WFP
Programa Mundial de Alimentos
wfp.org/es

LUCHANDO CONTRA EL HAMBRE EN EL MUNDO
50 años
PARA LABRAR UN PORVENIR MEJOR

Boletín Informativo
Programa Mundial de Alimentos
HONDURAS

Febrero 2012

Madre beneficiada
Hijo comiendo papilla en CRN

Corte de cinta - Inauguración CRN

Inauguración Sala de Recuperación Nutricional en Sta. Ana - La Paz

PMA ha realizado una inversión de más de 1.9 millones de lempiras en equipos, salas de recuperación y laboratorios, como fortalecimiento a la Secretaria de Salud Publica.

La Primera Dama de la Nación Rosa Elena de Lobo, junto al Ministro de Salud el Dr. Arturo Bendaña, Miguel Barreto Representante del PMA, y Representantes de la Cooperación Canadiense, inauguraron en La Paz dos Salas de Recuperación Nutricional ubicadas en las comunidades de Sta. Ana y Sta. Elena.

Cunitas, nebulizadores, sillas de espera, ropa de cama, juguetes, equipo médico en general es parte de la donación realizada por el PMA para la implementación de esta sala de Recuperación Nutricional y que es parte de los esfuerzos por brindar una atención con calidad y calidez a los niños afectados por desnutrición severa.

El Proyecto Atención a Grupos Vulnerables tiene como objetivo general lograr una mejor nutrición y salud de las mujeres embarazadas, madres lactantes, niños menores de cinco años y personas que conviven con VIH/Sida en riesgo nutricional. Los beneficiarios de esta iniciativa son apoyados mediante un enfoque de atención integral, que incluye la educación alimentaría nutricional, mejoramiento de prácticas de salud materna infantil y la asistencia alimentaria.

Luchando contra el Hambre en el Mundo

Sr. Miguel Barreto / Representante PMA

Sra. Rosa Elena de Lobo / Primera Dama de la Nación

WFP
Programa Mundial de Alimentos
wfp.org/es

LUCHANDO CONTRA EL HAMBRE EN EL MUNDO
50 años
PARA LABRAR UN PORVENIR MEJOR